



# Elav toit



[www.elavtoit.com](http://www.elavtoit.com)

See sait pakub võimaluse talunike ja tarbijate sõbralike, tasakaalus olevate otsesidemete loomiseks. Teil on nüüd võimalus toidu koju toimetamiseks nii, et see säilitaks oma eheda, elava väärtuse. Sööja vajab usaldust, et toit, mida ta sööb, oleks täisväärtuslik ja vajadusel alati olemas. Talunik vajab usaldust, et toit, mida ta toodab, saaks alati õigeaegselt realiseeritud ja jõuaks nendeni, kes seda vajavad. Nii tarbija kui tootja on huvitatud sellest, et toit oleks õige hinnaga. See on otsesuhtlemine ilma vahendajateta.

Võimalused:

1. Taluniku asukoha vaatamine Google MAP kaardi abil.
2. Kaardi pealt toote otsing. Näidatakse leitud toiduaine müüjaid kaardil.
3. Taluniku jooksev laoseis on kõigile näha.
4. Kui ei leidnud otsitavat toodet, siis on võimalik sisetada ostusoov.
5. Google kaardil marsruutimise ja raadiuse kaudu otsinguvõimalused.
6. Satelliidipildi ja kaardi vaatamise võimalus.
7. 3 õpetusvideot saidi kasutamisest.
8. Aastamaks 100kr, esimesed 3 kuud tasuta.

## Elav toit

Tea, et toit on sinuga suhtleja. Ta imab endasse nii positiivseid kui negatiivseid emotsioone. See toit, mis on käinud käest kätte palju kordi, on reeglina nii reostatud, et ta esialgne väärtus(energia) ei pääse lõõgile.

Kõige rohkem reostab toitu inimeste kasumitaotlus. Kasuahnest kauplemisest jääb teadmine, et peteti nii ennast kui teist. See teadmine on stress. Mida rohkem läbib toit erinevaid „kasulikke“ etappe, seda stressirohkemaks ehk mürgisemaks see muutub.

Esitleme mõningaid nendest etappidest:







# Elav toit



1. Talunik kempleb kokkuostjaga hinna pärast.
2. Kokkuostja kempleb edasimüüjatega.
3. Toidu töötleja ehk tööline kempleb oma palga pärast oma ülemusega.
4. Toidu töötleja näeb vaeva selleks, et toit oleks välimuselt ahvatlev. Selleks peab ta toidule lisama toiduvärve. Omahinna alandamiseks kasutatakse sünteetilisi aineid.
5. Selleks, et toitu saaks kaua müüa, peab seda töötlema säilitusainetega. Toit, mis on oma eluea ära elanud, närbub ja mädaneb. See on tema märguanne tema surmast ja vihje, et ta on inimesele söömiseks kõlbmatu. Säilitusainetega luuakse illusioon, et toit on elus.
6. Peaaegu maitsetu ehk olematu energiaga toit vajab selleks, et seda edukalt müüa, maitsetugevdajaid. Maitsetugevdajad ei tee toitu maitsvamaks, vaid teevad teie suus olevad maitseretseptorid ülitudlikuks, luues illusiooni toidu tugevast maitsest. Sellisel toidul lõhn praktiliselt puudub. Maitsetugevdaja E 621 lõhub teie silmanärve, tekitab psoriaasi, kahjustab maksa. Kui vaevute uurima, siis leiate, et enamuse müügil olevatest liha- ja kalatoodetest on selle ainega töödeldud.
7. Toidu müüja kempleb oma palga pärast kaupluse omanikuga.
8. Kaasaegsed uued kauplused on ehitatud nii, et nende välispiirdeid koosnevad sünteetilisest soojustusest ja PVC plekist. Need materjalid ei lase energiat läbi. Tulemuseks on, et toit ei saa suhelda väliskeskkonnaga, ennast uuendada. Ta on kui ajast mahajäänud. Kõik selles hoones toimunu jääb selle hoone sisse (hoones looduslik energeetiline läbipuhutavus ehk looduse puhastav toime puudub) ja salvestub toidusse.
9. Killesse pakendatud toit, kaasaarvatud plastpudelisse villitud joogid on sellest hetkest, kui need pakendatakse, juba ajast maha jäänud ehk energeetiliselt vananenud.
10. GMO ehk geneetiliselt muundatud taim. Iga taim sisaldab oma looduslikku energeetilist väärtust. Meie isu selle taime söömisest saab täis siis, kui oleme selle taime poolt pakutava energia kätte saanud. GMO taimed kasvatatakse vormiliselt suureks, energeetiline väärtus ehk sisu võrreldes muundamata taimega jääb kas samaks või langeb. GMO taimes on vormi ja sisu tasakaal rikutud. Et seda taime süües teie isu täidetud saaks, peab seda rohkem sööma kui muundamata taime. Tulemuseks on liigne kehakaal.







# Elav toit



[Abi](#) | [Saidist](#) | [Ostusoovid](#) | [Esilehelt](#) | [Kontaktid](#) | [Logi sisse](#)

## Elav toit

Otsi

Tapsem otsing

Lisa ostukuulutus

### Navigeerimise abi

[Vaata õpetusvideot](#)

#### Kaarti komponentide seletus

 Iga selline lipp kaardil märgib kaupmeest, kes midagi müüb. Vajutades kaardil lipule, saab antud kaupmehe ning tema pakumiste kohta täpsemat infot

 See ikoon näitab, et antud alasse on koondunud rohkem kui üks

kaupmees. Number ikooni keskel näitab, mitu kaupmeest antud alasse koondunud on. Vajutades ikoonile tuuakse kaupmehed eraldi lipukestena nähtavale.

#### Kaardil navigeerimine

Kaardil asukoha muutmiseks liigutage hiire kursor kaardi peale, vajutage alla hiire vasak nupp ning seda all hoides liigutage hiirt kuni jõuate soovitud asukohani. Kaardi suurendusaste muutmiseks liigutage kursor kohta, mille suurendusastet muuta soovite. Kaarti suurendusastme vähendamiseks liigutage hiire rullikut endast eemale,

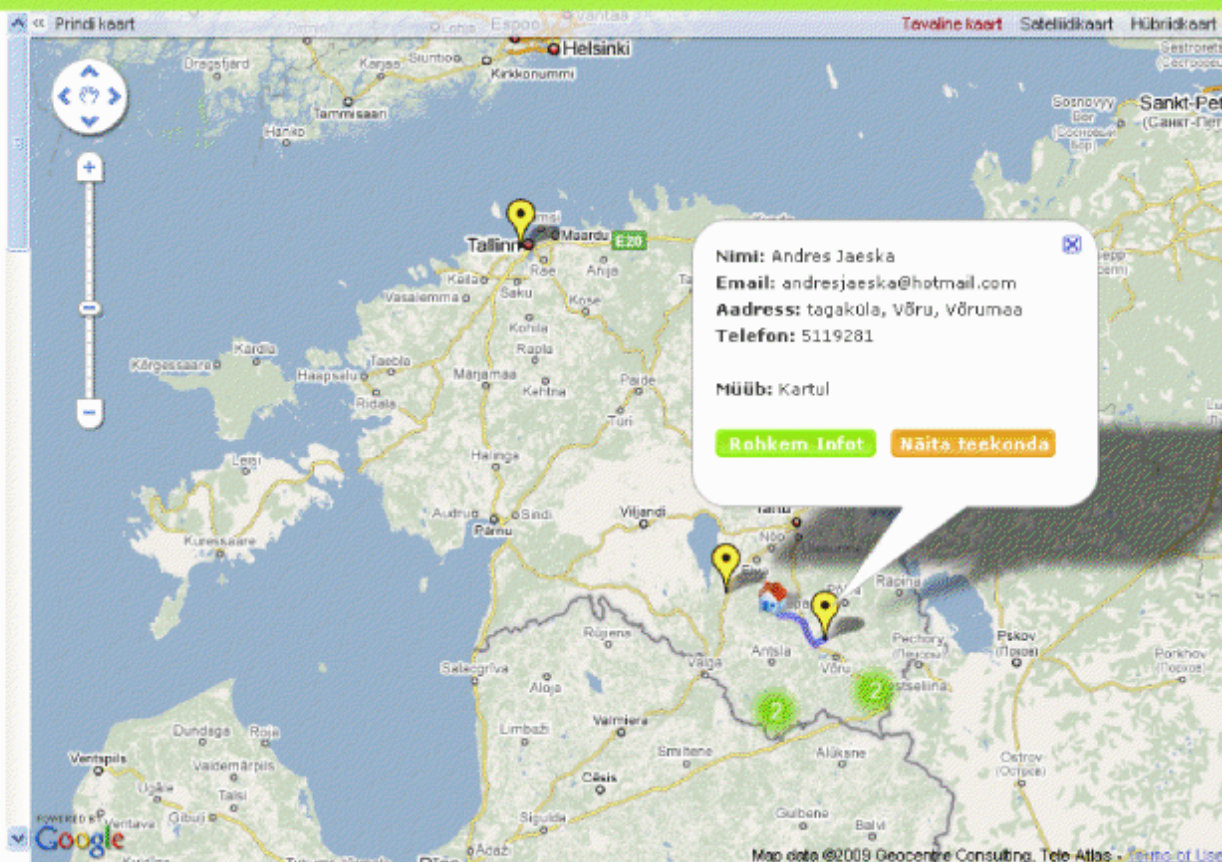

OÜ Softpro, Argo Vilberg, argo@elavtoit.com, 56206727